Illange
route de Metz

Chapelle Saint Roch

Espace d'expositions

17ème année

2026

Visages de femmes
Paola Hochlander
11 et 12 avril

Peinture sur porcelaine
Michèle Couedic et atelier Illange
21 et 22 mars

Ambiances ferroviaires
Michel Poinsignon
25 avril au 3 mai

Palettes de couleurs
Charles Schutte
23 et 24 mai

Promenade photographique
Abel Mayer
6 au 14 juin

Exposition collective
Capteur d'image
29 août au 6 septembre

Vive la musique
Gérard Beckers
20 au 28 juin

Les dessins de Betty
Elisabeth Loegel
26 et 27 septembre

Balades aux Pays des 3 Frontières
Sylvain Mellinger et Anne Marie Boileau
12 au 20 septembre

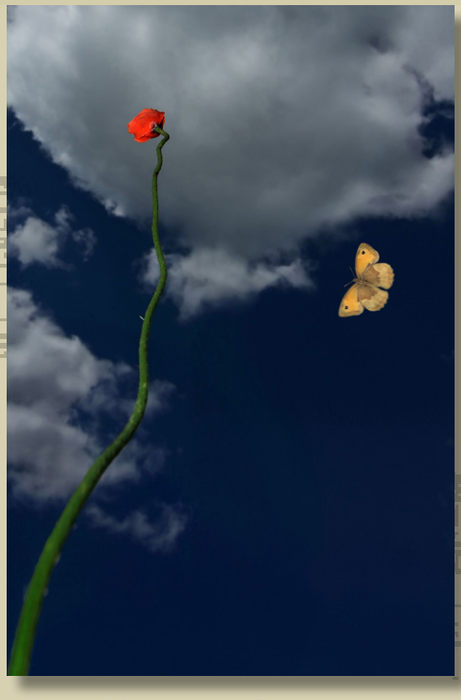

Pimpant et Sauvage
Robert Deganis
10 au 18 octobre

Apparitions automnales
Alain Pierson
21 au 29 novembre

L'Écho des Pinceaux
Michel Villanueva
7 et 8 novembre

L'Écho des Pinceaux
Béatrice Parpette
7 et 8 novembre

2026

Éditorial

Chapelle Saint Roch

Chapelle Saint Roch, espace d'expositions

2026, 17e année, 12 expositions…
C'est toujours avec un grand plaisir que nous vous annonçons les éléments du programme de la « Chapelle St Roch, espace d'expositions » à Illange. Diversité et qualité sont les deux qualificatifs qui vont le mieux pour présenter le programme 2026 ! L'occasion aussi de découvrir, rencontrer, admirer les œuvres de photographes, peintres, les créations céramiques... et une présence illangeoise active avec les photographes de l'association Capteur d'Image ainsi que les ateliers céramiques.
12 expositions, 7 de photographie, 4 de peinture, 1 de création céramique, 4 présences illangeoises étalées de mars à novembre tout au long de cette 17e année. Merci à la mairie d'Illange qui met à disposition la Chapelle St Roch, l'entretient et contribue financièrement à son bon fonctionnement !

Vous êtes amateur, peintre, photographe, sculpteur, créateur, vous êtes porteur d'une idée créatrice, n'hésitez pas à nous contacter.
Vous pouvez nous suivre et soutenir les artistes en venant bien sûr à la « Chapelle St Roch, espace d'expositions » sur notre compte Facebook (chapelle St Roch Illange) et sur notre blog https://chapelle-st-roch-illange.blogspot.com/

Pour nous contacter...

Jean-Marie Burger jean-marie.burger@laposte.net
Jean-Jacques Weimerskirch weimerskirch@wanadoo.fr
Dominique LePemp dominique.lepemp@laposte.net
Francis Gruss francis.gruss@orange.fr

Programme des expositions

21 et 22 mars	***Peinture sur porcelaine*** - Michèle Couedic et atelier Illange	
11 et 12 avril	***Visages de femmes*** - Paola Hochlander	
25 avril au 3 mai	***Ambiances ferroviaires*** - Michel Poinsignon	
23 et 24 mai	***Palettes de couleurs*** - Charles Schutte	
6 au 14 juin	***Promenade photographique*** - Abel Mayer	
20 au 28 juin	***Vive la musique*** - Gérard Beckers	
29 août au 6 sept	***Exposition collective*** - Capteur d'image	
12 au 20 septembre	***Balades aux Pays des 3 Frontières*** - Sylvain Mellinger et Anne Marie Boileau	
26 et 27 septembre	***Les dessins de Betty*** - Elisabeth Loegel	
10 au 18 octobre	***Pimpant et Sauvage*** - Robert Deganis	
7 et 8 novembre	***L'Écho des Pinceaux*** - Michel Villanueva et Béatrice Parpette	
21 au 29 novembre	***Apparitions automnales*** - Alain Pierson	

Ateliers du issi

L'aquarelle de la chapelle en page de titre est de Jean-Robert Wahl dit *Wally*

Photo Peinture Dessin Création